

GRUNDARBETEN FÄR EJ UTFÖRAS EFTER DENNA RITNING

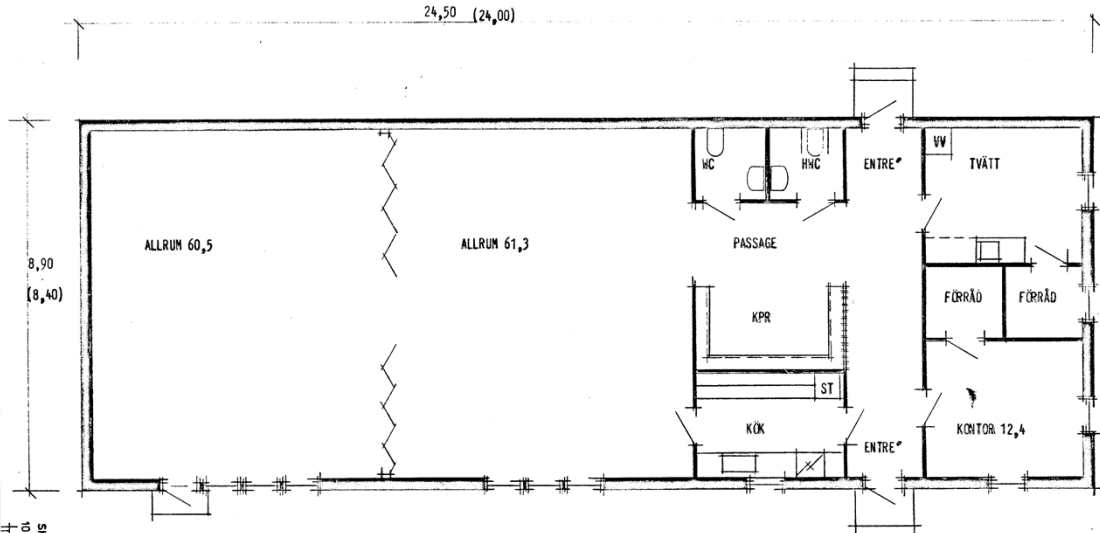

ENTRE-VÅNING

INV. AREA = 202 M<sup>2</sup>

FÖNSTERAREA: 15,01 M<sup>2</sup> = 6,8 % AV VÄNINGSYTAN 219 M<sup>2</sup>

FACKVERK 4°

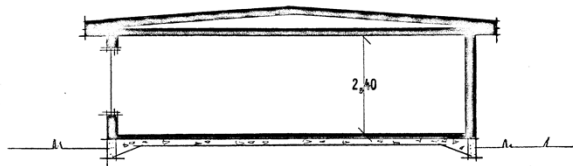

SEKTION

SOCKELHÖJD BESTÄMMES AV BERÖRD MYNDIGHET

BYGGNADEN UTFÖRES MED MEKANISK  
TILL- o FRÄNLUFTSVENTILATION.  
INGÅR EJ I NORDISKA TRÄHUS LEVERANS.

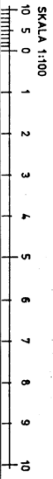

*Handwritten signature: J. J. J.*

17/23	TAC	REV. ANT	REV. AVSER:	SRN	570 03 VINGSTAD
DAT	REV. ANT	REV. AVSER:	SRN	570 03 VINGSTAD	Tel. 0382303 80 vx
BYGGNAD OCH UPPFÖRNING AB VINGSTAD MALMÖ KOMMUN KÄLLSTORPS BOF c/o KENT RICKBO PRODUCENTGATAN 13 214 82 MALMÖ					
nordiska <b>trähus</b> i VINGSTAD AB					
DEN	13 / 1	19 82	Tel. 0382303 80 vx		
RIT.	SKALA: 1:100				
TYP.	RIT. <i>Handwritten initials</i>				
EPJ. SFC.	NR 81-4291				

KRÖCK BÄCKES PARKEN

MALMÖ BYGGNADSNÄMND  
 beslut NR By 386 ltr. B  
 godkänd i delegationen  
 1992-09-01  
*Handwritten signature*