

# Handläggningstid

(Från ansökan till beslut)

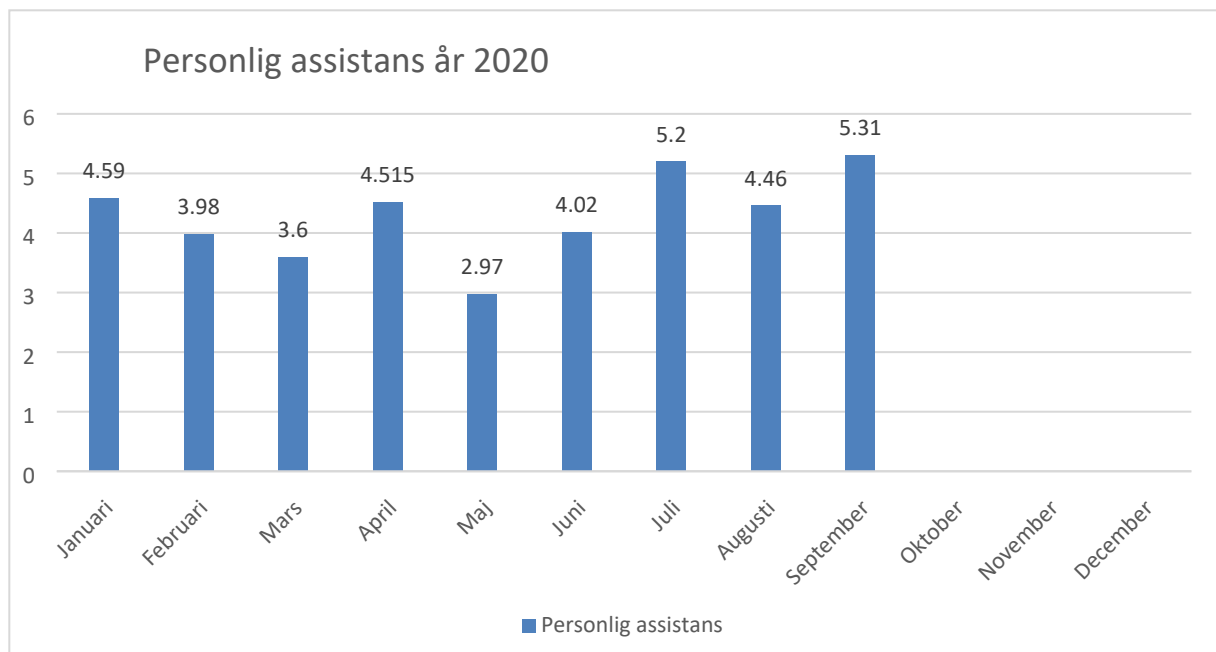

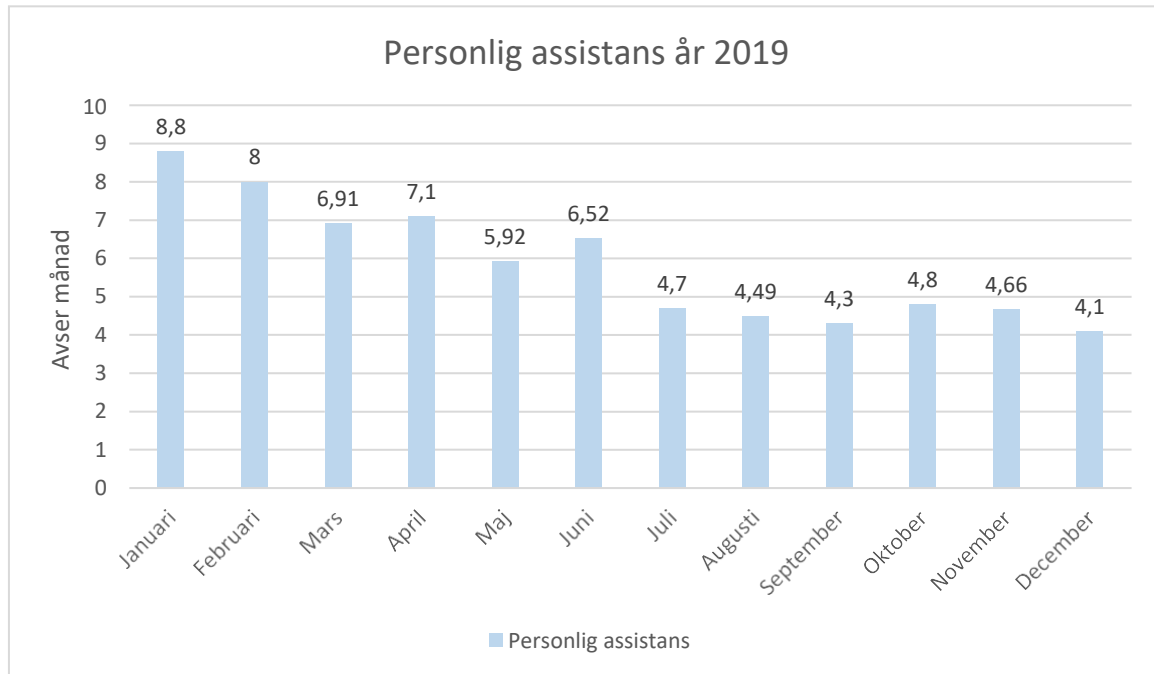

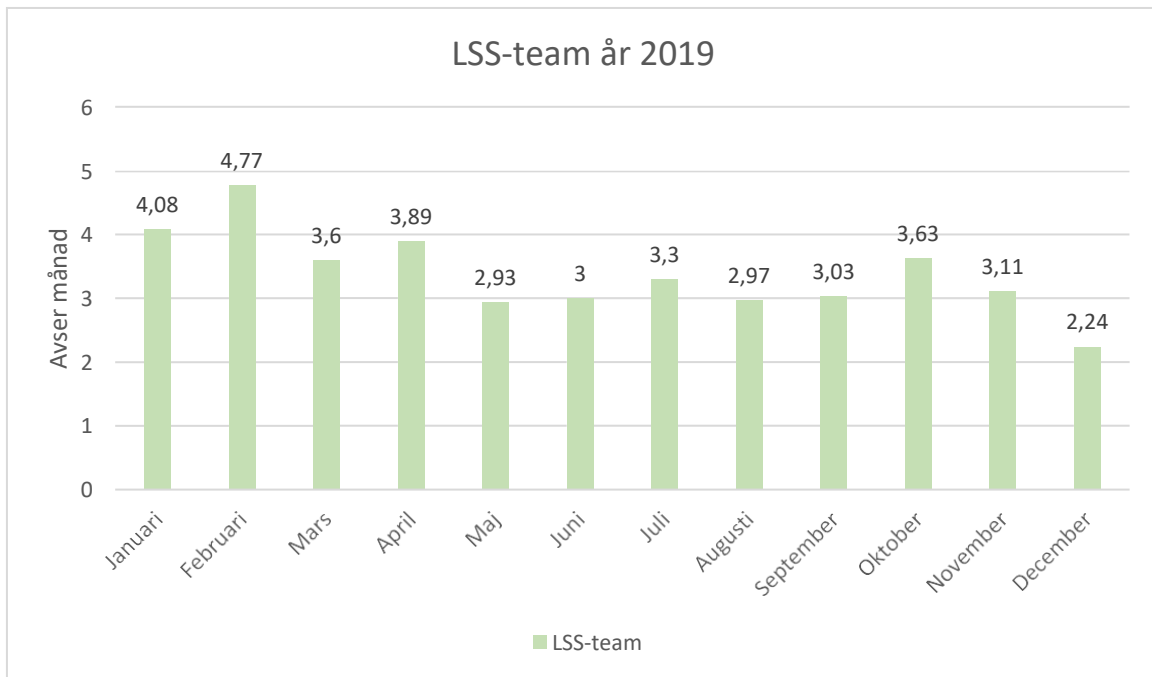
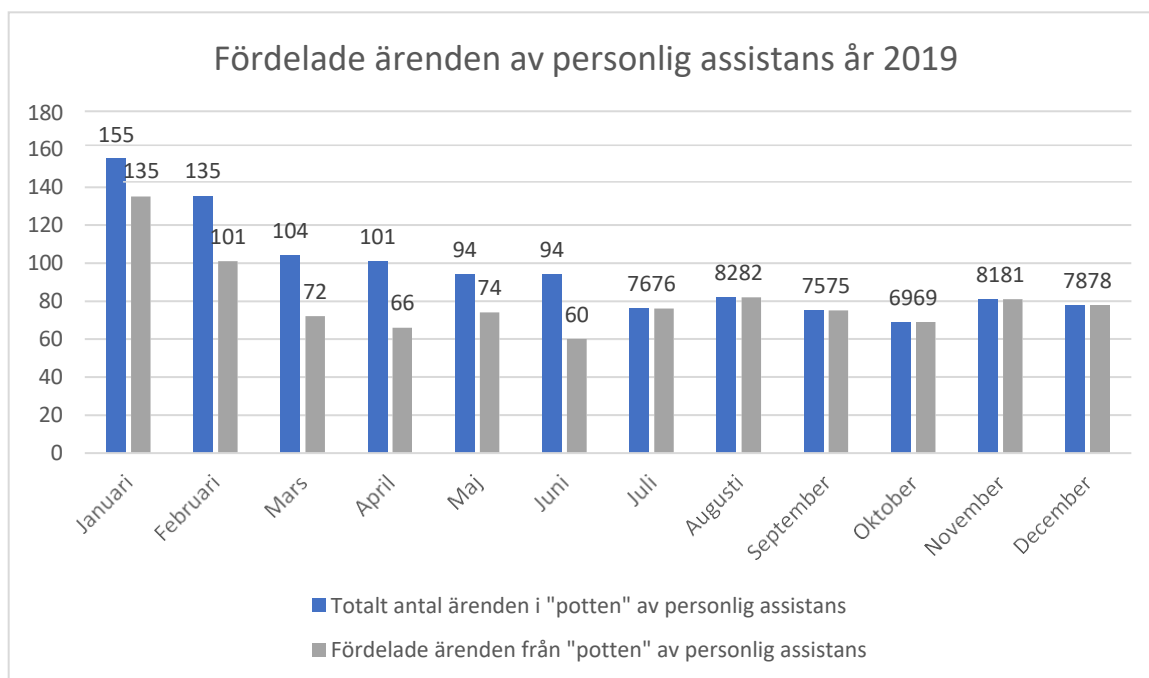

Under juli år 2019 har en organisationsförändring skett. Denna organisationsförändring innebar att man tog bort "potten" och gjorde att alla ansökningar fördelades ut på handläggare utifrån datumindelning.

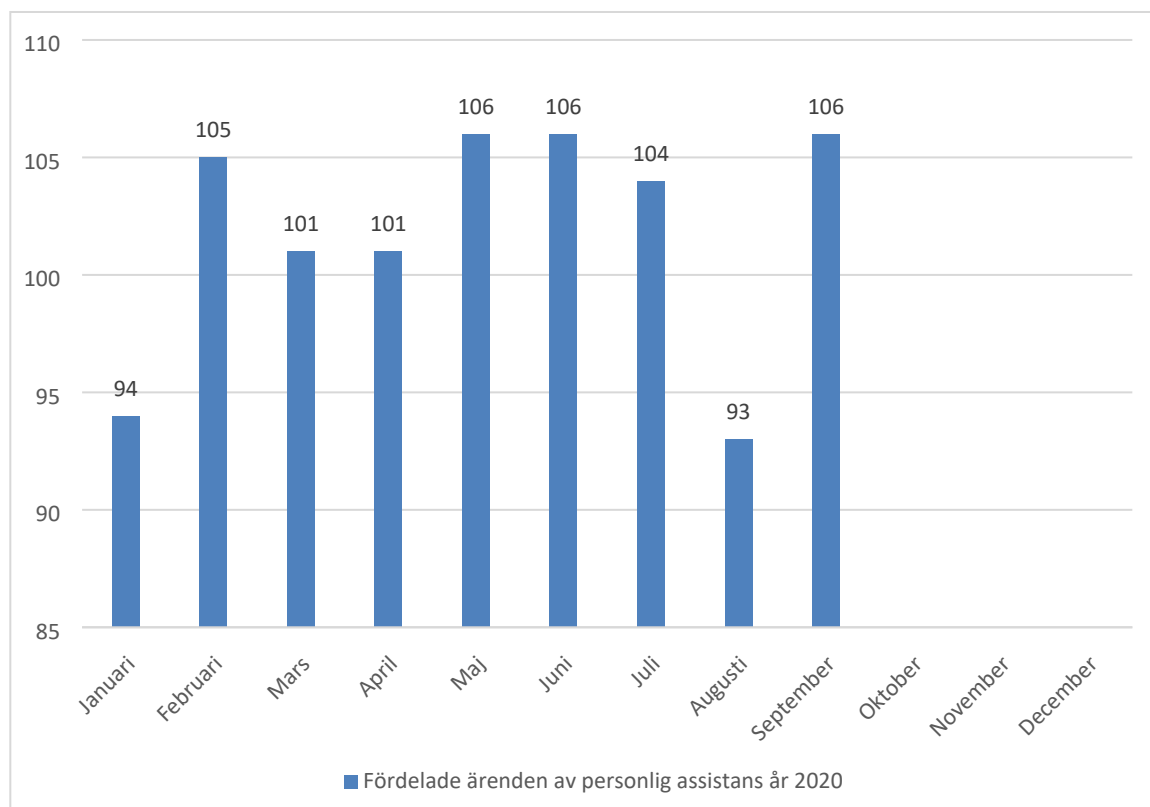

## Ärenden under utredning av personlig assistans år 2019

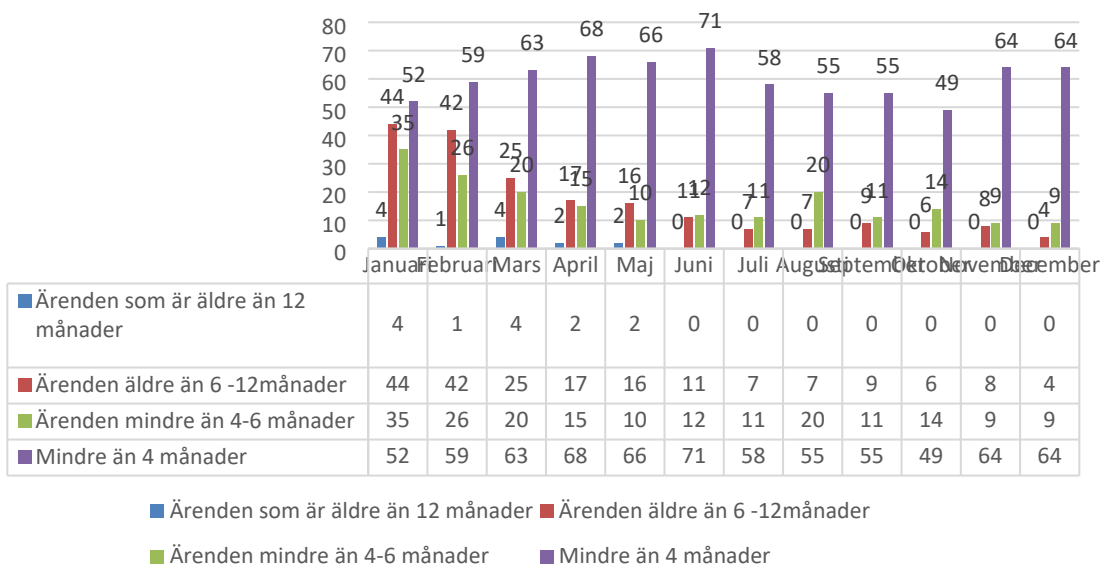

## Ärenden under utredning av personlig assistans år 2020

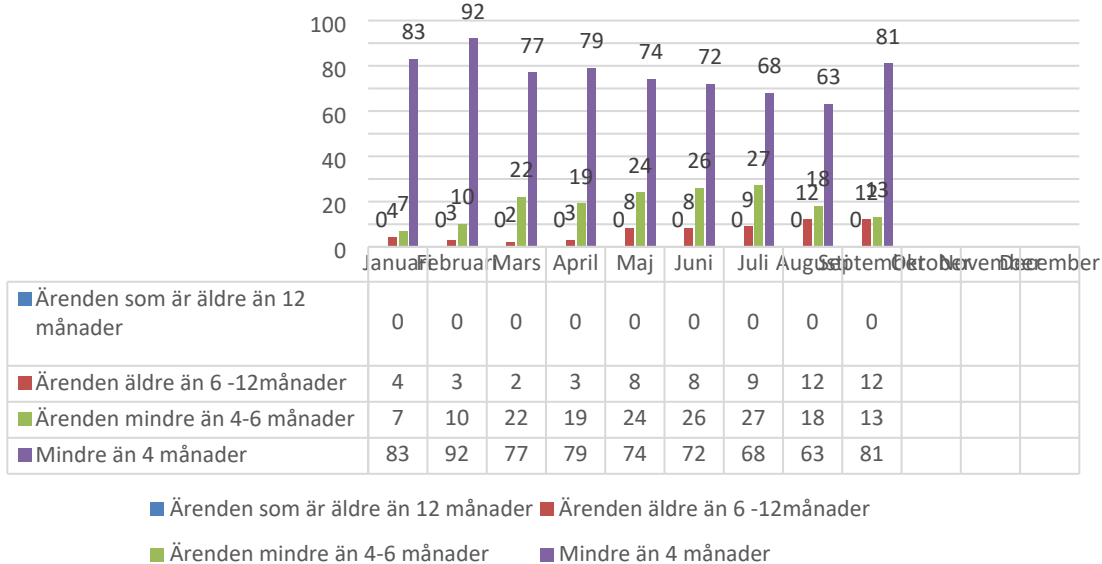

LSS-teamets ansökningar är alla fördelade på handläggare.

### Ärenden under utredning av LSS-teamet år 2019

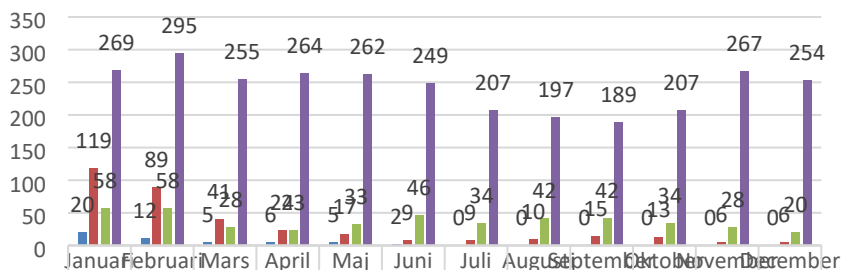

■ Ansökningar som är äldre än 1 år	20	12	5	6	5	2	0	0	0	0	0	0
■ Ansökningar äldre än 6 månader	119	89	41	24	17	9	9	10	15	13	6	6
■ Ansökningar mindre än 6 månader	58	58	28	23	33	46	34	42	42	34	28	20
■ Ansökningar mindre än 4 månader	269	295	255	264	262	249	207	197	189	207	267	254

■ Ansökningar som är äldre än 1 år    ■ Ansökningar äldre än 6 månader  
 ■ Ansökningar mindre än 6 månader    ■ Ansökningar mindre än 4 månader

### Ärenden under utredning av LSS-teamet år 2020

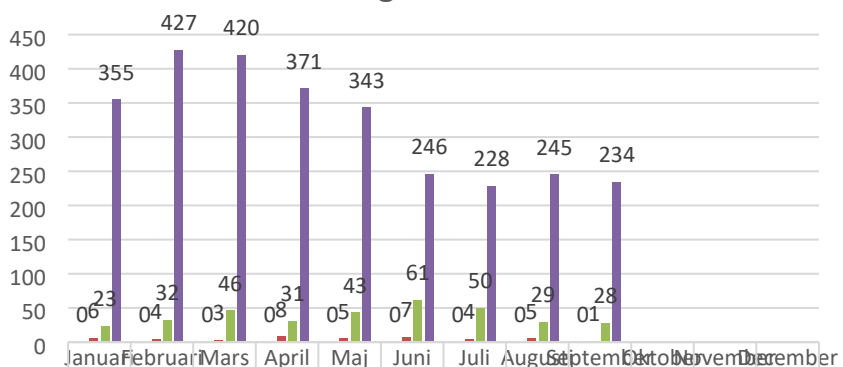

■ Ansökningar som är äldre än 1 år	0	0	0	0	0	0	0	0	0			
■ Ansökningar äldre än 6 månader	6	4	3	8	5	7	4	5	1			
■ Ansökningar 4-6 månader	23	32	46	31	43	61	50	29	28			
■ Ansökningar mindre än 4 månader	355	427	420	371	343	246	228	245	234			

■ Ansökningar som är äldre än 1 år    ■ Ansökningar äldre än 6 månader  
 ■ Ansökningar 4-6 månader    ■ Ansökningar mindre än 4 månader